



Dr. med. Christoph Weber
Dr. med. Jutta Preissing
Internisten
Lindachstr. 19
73235 Weilheim
Tel. 07023-2064
Fax. 07023-2065

„Liebe Patienten!

Der folgende Leistungskatalog enthält nur Leistungen, die ich für medizinisch sinnvoll und ärztlich empfehlenswert für Sie halte!“

Unser Leistungskatalog für Ihre Gesundheit

Ihr Praxisteam hilft Ihnen gerne bei der Auswahl der für Sie richtigen Vorsorgeuntersuchungen und vereinbart mit Ihnen einen günstigen Behandlungstermin.



Dr. med. Christoph Weber
Dr. med. Jutta Preissing
Internisten
Lindachstr. 19
73235 Weilheim
Tel. 07023-2064
Fax. 07023-2065

Gesundheitsleistungen

Was bezahlt meine Krankenkasse für meine Gesunderhaltung?

Wir sind der Meinung, dass viele Kassenleistungen im Sinne einer Früherkennung von Krankheiten und zur Beurteilung des Gesundheitszustandes eines Patienten nicht ausreichend sind.

Insbesondere die Untersuchungen, die helfen, erste Anzeichen lebensbedrohlicher Erkrankungen, wie z. B. Schlaganfall und Herzinfarkt zu erkennen, werden bei der gesetzlichen Gesundheitsuntersuchung nur unzureichend berücksichtigt.

Deswegen bieten wir Ihnen eine Auswahl medizinisch sinnvoller Zusatzleistungen zu einem reduzierten Gebührensatz an, die wir Ihnen als Ärzte wirklich empfehlen können.

Aus den auf den folgenden Seiten angebotenen Untersuchungen, können Sie sich Ihre persönlich auf Sie abgestimmte Gesundheitsuntersuchung zusammenstellen.

„Gerne beraten wir Sie über eine sinnvolle, für Sie persönlich maßgeschneiderte Zusammenstellung der Vorsorgeuntersuchung und garantieren Ihnen die fachgerechte Durchführung aller gewählten ärztlichen Leistungen in einer Patientenvereinbarung.“



Dr. med. Christoph Weber
Dr. med. Jutta Preissing
Internisten
Lindachstr. 19
73235 Weilheim

„Liebe Patienten!“

Sind Sie bereits 40 Jahre jung? Dann sollten Sie ein Atherosklerose-Screening machen lassen.“

Atherosklerose-Screening

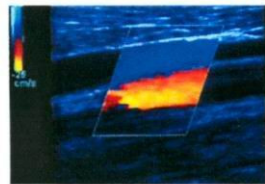
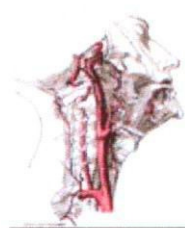

Was ist ein Atherosklerose-Screening?



Bei einem Atherosklerose-Screening werden Ihre Arterien auf Verengungen oder Ablagerungen untersucht. Dies erfolgt unter anderem mit einer Ultraschall Untersuchung bestimmter Gefäßbereiche. Dadurch erhalten Sie ein Bild von dem momentanen Gesundheitszustand Ihrer Gefäße.

Wie funktioniert ein Atherosklerose-Screening?

Bei einem Atherosklerose-Screening wird zunächst die Gefäßwanddicke (inkl. Ablagerungen) Ihrer Halsschlagadern mit Hilfe des Doppler Ultraschall Verfahrens gemessen. Dabei untersuche ich Ihren Halsschlagaderbereich mit einem besonderen Ultraschallgerät. Zusätzlich führe ich folgende Untersuchungen durch:

- eine Blutdruckmessung
- spezifische Laboruntersuchungen wie z. B. Cholesterinwerte

Nach einer Berechnung Ihres Herz-/Kreislauftrisikos auf Basis des Arriba-Programms, beraten wir Sie.



Die Untersuchungsdauer beträgt 20 - 30 min.



Diese Untersuchung wird von Ihrer Krankenkasse nicht erstattet.



„Bitte sprechen Sie uns oder unser Praxis-Team wegen eines Termins an!“



Dr. med. Christoph Weber
Dr. med. Jutta Preissing
Internisten
Lindachstr. 19
73235 Weilheim

„Liebe Patienten!“

Sind Sie bereits 35 Jahre alt und haben oft Stress im Alltag? Dann sollten Sie eine Herzinfarkt-Vorsorge machen!“

Herzinfarkt-Vorsorge



Wozu dient eine Herzinfarkt-Vorsorgeuntersuchung?



Erkrankungen des Herzens sind die häufigste Todesursache in der Westlichen Welt. Sehr häufig steht am Anfang dieser Erkrankung eine Schädigung der herznahen Blutgefäße, die durch Risikofaktoren wie Rauchen, Bluthochdruck, Übergewicht und Diabetes, zusätzlich verschlimmert wird. Ein rechtzeitiges Erkennen eventueller Schädigungen kann Ihr persönliches Risiko deutlich vermindern.

Was beinhaltet eine Herzinfarkt-Vorsorgeuntersuchung?

Die Herzinfarkt-Vorsorgeuntersuchung umfasst gründliche körperliche Untersuchung, ein Belastungs-EKG, eine Ultraschalluntersuchung des Herzens und der Halsschlagader. Wir bestimmen wichtige Laborwerte: HDL-/HDL-Cholesterin, Gesamtcholesterin, Triglyzeride und Blutglucose. Wir berechnen Ihr individuelles Herz-Kreislaufisiko mit dem Arriba-Programm und beraten Sie.



Die Untersuchungsdauer beträgt 60 - 90 min.



Diese Untersuchung wird von Ihrer Krankenkasse nicht erstattet.



„Bitte sprechen Sie uns oder unser Praxis-Team wegen eines Termins an!“



Dr. med. Christoph Weber
Dr. med. Jutta Preissing
Internisten
Lindachstr. 19
73235 Weilheim

„Liebe Patienten!

*Sind Sie bereits 35 Jahre jung, haben viel Stress und häufige Belastungen?
Dann empfehlen wir Ihnen einen Manager-Check up.“*

Manager-Check up

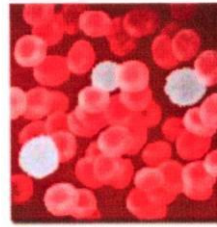

Was ist ein Manager-Check up?



Beim Manager-Check up lassen sich Ihre Risiken für stressbedingte Krankheiten wie Herz-Kreislauf-Erkrankungen oder Abwehrschwäche früh erkennen. Noch bevor Sie Anzeichen spüren, lassen sich durch zielgerichtete Untersuchungen stressbedingte Gesundheitsgefährdungen aufdecken. Im Rahmen des Manager-Check up deutliche Hinweise auf eine auch stressbedingte Gesundheitsgefährdung erkennen. Im Rahmen des Manager-Check ups erhalten Sie Ihr persönliches Risikoprofil und Hinweise, wie Sie Strss und Belastungen besser bewältigen können.

Was beinhaltet ein Manager-Check up?

Basis dieser Untersuchung ist ein großes Blutbild. Zusätzlich untersuche ich die wichtigsten Risikomarker. Weiterhin führe ich ein Belastungs-EKG, eine Ultraschall-Untersuchung Ihres Herzens, Ihres Bauches, Ihrer Schilddrüse und Ihrer Halsschlagader und eine Lungenfunktionsprüfung durch. Auf dieser Basis wird Ihr Risiko für Herzinfarkt und Schlaganfall berechnet.



Die Untersuchungsdauer beträgt 120 min.



Diese Untersuchung wird von Ihrer Krankenkasse nicht erstattet.



„Bitte sprechen Sie uns oder unser Praxis-Team wegen eines Termins an!“



Dr. med. Christoph Weber
Dr. med. Jutta Preissing
Internisten
Lindachstr. 19
73235 Weilheim

„Liebe Patienten!“

Mit dem Schlaganfall-Check können wir Ihr persönliches Schlaganfallrisiko ermitteln!“

Schlaganfall-Check

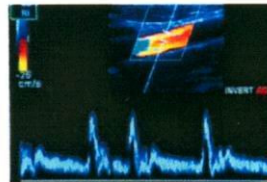
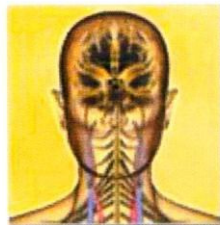

Wozu dient ein Schlaganfall-Check?



Mit dem Erreichen des 50. Lebensjahres steigt Ihr Risiko, einen Schlaganfall zu erleiden beträchtlich an. Ein Schlaganfall entsteht durch eine Minderdurchblutung von Teilen des Gehirns, weil gehirnversorgende Blutgefäße verengt oder verstopft sind. Raucher, Diabetiker und Menschen, die Herz-Kreislauf-Erkrankungen in Ihrer Familie haben sind besonders gefährdet. Eine Präventionsuntersuchung zeigt Ihnen Ihr individuelles Risiko einen Schlaganfall zu erleiden und bietet Ihnen die Chance diesen langfristig zu verhindern.

Wie funktioniert ein Schlaganfall-Check?

Bei dieser Untersuchung liegen Sie bequem auf einer Behandlungsliege. Mit dem Schallkopf des Ultraschallgerätes untersuchen wir die gehirnversorgenden Gefäße am Hals von außen. Weiterhin untersuchen wir Ihre Schilddrüse und Ihr Blut, machen ein Belastungs-EKG, eine Bestimmung der Gefäßwanddicke (IMK) und untersuchen Ihre Arterien auf bereits vorhandene Ablagerungen.



Die Untersuchungsdauer beträgt 30 - 45 min.



Diese Untersuchung wird von Ihrer Krankenkasse nicht erstattet.



„Bitte sprechen Sie uns oder unser Praxis-Team wegen eines Termins an!“



Dr. med. Christoph Weber
Dr. med. Jutta Preissing
Internisten
Lindachstr. 19
73235 Weilheim

„Liebe Patienten!“

Sind Sie bereits 45 Jahre jung? Dann sollten Sie eine Schilddrüsen-Untersuchung machen!“

Schilddrüsen-Vorsorgeuntersuchung

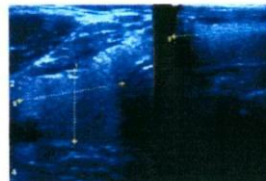

Was ist eine Schilddrüsen-Vorsorgeuntersuchung?



Die Schilddrüse ist ein wichtiges Organ, das Hormone für vitale Körperfunktionen bildet. Eine **Überfunktion** der Schilddrüse kann zu Herzrhythmusstörungen, Schlafstörungen und steigender Nervosität führen.

Eine **Unterfunktion** der Schilddrüse führt häufig zu Antriebslosigkeit, Depression oder auch zu einer Gewichtszunahme.

Die Bestimmung des Schilddrüsen stimulierenden Hormons (TSH) ermöglicht eine Erkennung einer Über- oder Unterfunktion der Schilddrüse

Wie funktioniert eine Schilddrüsen-Vorsorgeuntersuchung?

Bei der Schilddrüsen-Vorsorgeuntersuchung tasten wir Ihren Hals ab, nehmen Ihnen Blut zur Bestimmung der Schilddrüsenfunktion (TSH-Test) ab und führen eine Ultraschalluntersuchung durch. Anschließend besprechen wir die Ergebnisse mit Ihnen.



Die Untersuchungsdauer beträgt 20 min.



Diese Untersuchung wird von Ihrer Krankenkasse nicht erstattet.



„Bitte sprechen Sie uns oder unser Praxis-Team wegen eines Termins an!“



Dr. med. Christoph Weber
Dr. med. Jutta Preissing
Internisten
Lindachstr. 19
73235 Weilheim

„Liebe Patienten!“

Ein Labor-Check gibt eine umfassende Übersicht über die Funktion verschiedener Organe im Körper!“

Labor-Check I

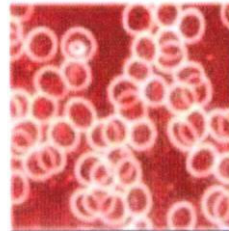

Was ist ein Labor-Check?



Der große Labor-Check gibt eine umfassende Übersicht, über die die Funktion verschiedener Organsysteme Ihres Körpers. Er informiert über die Fett-, Leber- und Nierenwerte, Kalium, Harnsäure, Eisen, Zucker und weitere wichtige Parameter des Körpers. Auf Wunsch wird auch ein HIV-Test gemacht. Man merkt nicht immer, wenn diese Werte nicht in Ordnung sind. Durch den Labor-Check gehen Sie sicher, dass bei Ihnen alles im grünen Bereich ist.

Wie funktioniert ein Labor-Check?

Zur Erfassung dieser wichtigen Laborwerte entnehme ich Ihnen eine geringe Menge Blut. Ihr Blut wird im Labor untersucht und die Ergebnisse werden wir anschließend gemeinsam besprechen.



Diese Untersuchung wird von Ihrer Krankenkasse nicht erstattet.



„Bitte sprechen Sie uns oder unser Praxis-Team wegen eines Termins an!“



Dr. med. Christoph Weber
Dr. med. Jutta Preissing
Internisten
Lindachstr. 19
73235 Weilheim

„Liebe Patienten!“

Ein Labor-Check gibt eine umfassende Übersicht über die Funktion verschiedener Organe im Körper!“

Labor-Check II

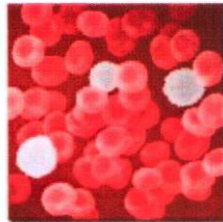

- **Labor-Check I**
kleines Blutbild, Y-GT + Gamma-Glutamyltransferase (Leberwerte), Kreatinin (Nierenwert), Harnsäure, Triglyzeride (Neutralfette), TSH basal (Schilddrüsenwert), Glukose, Cholesterin, HDL, LDL, Natrium, Kalium
- **ausgewählte Laborwerte:**
kleines Blutbild, Y-GT (Leberwert), Kreatinin (Nierenwert), Harnsäure, Triglyzeride (Neutralfette), TSH basal (Schilddrüsenwert)
- **grosse Laboruntersuchung:**
kleines Blutbild, Y-GT (Leberwert), Kreatinin (Nierenwert), Harnsäure, Triglyzeride (Neutralfette), TSH basal (Schilddrüsenwert), Glukose, Cholesterin
- **Leberwerte:**
kleines Blutbild, GOT, GPT, Y-GT
- **Cholesterin/Fettstoffwechsel:**
Cholesterin, HDL, LDL, Triglyceride
- **HIV (AIDS-Test)**



Diese Untersuchung wird von Ihrer Krankenkasse nicht erstattet.



„Bitte sprechen Sie uns oder unser Praxis-Team wegen eines Termins an!“



Dr. med. Christoph Weber
Dr. med. Jutta Preissing
Internisten
Lindachstr. 19
73235 Weilheim

„Liebe Patienten!

Vertragen Sie häufig kein fettes Essen? Leiden Sie des Öfteren unter Völlegefühl und Oberbauchbeschwerden? Dann sollten Sie Ihre Leber überprüfen lassen!"

Leber-Check

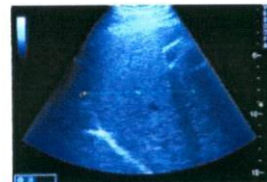
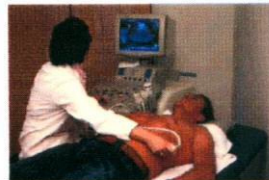

Wozu dient ein Leber-Check?



Erkrankungen der Leber nehmen in der heutigen Zeit aufgrund vieler Ursachen deutlich zu. Symptome wie Müdigkeit, Konzentrationsschwäche und Durchschlafstörungen werden nur schwer mit einer Erkrankung der Leber in Verbindung gebracht. Ein Leber-Check trägt dazu bei, die Funktionsfähigkeit und Gesundheit der Leber zu überprüfen.

Was beinhaltet ein Leber-Check?

Neben einer gründlichen Ultraschalluntersuchung Ihrer Leber und Gallenblase führe ich eine breit angelegte Blutuntersuchung wichtiger lebertypischer Werte: GOT, GPT, γ -GT, ALAT, ALT, Alaninaminotransferase, Bilirubin, Alkalische Phosphatase, und Cholinesterase durch. Anhand dieser Werte erkenne ich, in wie weit Ihre Leber normal oder eingeschränkt funktioniert.



Die Untersuchungsdauer beträgt 15 min.



Diese Untersuchung wird von Ihrer Krankenkasse nicht erstattet.



„Bitte sprechen Sie uns oder unser Praxis-Team wegen eines Termins an!“



Dr. med. Christoph Weber
Dr. med. Jutta Preissing
Internisten
Lindachstr. 19
73235 Weilheim

„Liebe Patienten!“

Sind Sie Raucher oder haben bis vor kurzem geraucht? Haben Sie öfters Atemwegsinfekte? Dann empfehlen wir Ihnen eine Überprüfung Ihrer Lunge!“

Spirometrie - insbesondere für Raucher

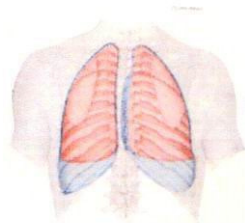

Was ist eine Spirometrie?



Die Spirometrie ist ein Verfahren, bei dem Ihre Lungenkapazität und Ihr Atemvermögen gemessen werden. Sie erkennen die Leistungs- und Funktionsfähigkeit Ihrer Lunge in einer graphischen Darstellung, dem so genannten Spirogramm. Diese Werte zeigen Ihnen wie gut Ihre Lunge arbeitet

Wie funktioniert die Spirometrie?

Sie atmen über ein Mundstück in ein Atemrohr, wobei Ihre Nase mit einer Nasenklemme verschlossen wird. Dabei misst der Spirometer elektronisch die Kraft, mit der Sie ein- und ausatmen sowie die Menge der geatmeten Luft pro Zeiteinheit. Die Luftmengen, die Sie bei diesen Atemzügen bewegen, zeigt das Gerät grafisch an. Wir besprechen die Ergebnisse mit Ihnen und beraten Sie, wie Sie ggf. Ihre Lungenfunktion verbessern können



Die Untersuchungsdauer beträgt 20 min.



Diese Untersuchung wird von Ihrer Krankenkasse nicht erstattet.



„Bitte sprechen Sie uns oder unser Praxis-Team wegen eines Termins an!“



Dr. med. Christoph Weber
Dr. med. Jutta Preissing
Internisten
Lindachstr. 19
73235 Weilheim

„Liebe Patienten!“

Halten Sie sich mit Vorliebe länger in der Sonne auf oder gehen Sie regelmäßig auf die Sonnenbank? Dann empfehle ich Ihnen eine Hautkrebisuntersuchung.“

Hautkrebisuntersuchung



Wer ist besonders gefährdet?



Sonne tut uns gut, sie wärmt, gibt Energie und eine schöne Bräune. Allerdings kann die UV-Strahlung beim ausgiebigen Sonnenbaden unsere Haut schädigen. Besonders gefährdet sind Menschen mit hellem Hauttyp, roten Haaren und einer hohen Anzahl von Pigmentflecken und Muttermalen. Aber auch ein dunklerer Hauttyp schützt nicht vor Hautkrebs. Durch eine Hautkrebs-Früherkennungsuntersuchung können auffällige Hautflecken entdeckt und beobachtet werden.

Wie funktioniert die Hautkrebs-Früherkennung?

Ich untersuche dabei die Hautoberfläche Ihres gesamten Körpers und beurteile besondere Hautveränderungen zusätzlich durch intensive Betrachtung mit einem spezifischen Handmikroskop. Damit erkenne ich mit hoher Treffsicherheit „bösartige“ Hautflecken. Dieses Verfahren heißt Auflichtmikroskopie und ist völlig schmerzfrei.



Die Untersuchungsdauer beträgt 15 min.



Diese Untersuchung wird von Ihrer Krankenkasse ab dem 35. Lebensjahr alle 2 Jahre erstattet.



„Bitte sprechen Sie uns oder unser Praxis-Team wegen eines Termin an!“



Dr. med. Christoph Weber
Dr. med. Jutta Preissing
Internisten
Lindachstr. 19
73235 Weilheim

„Liebe Patienten!“

Im Notfall ist schnelle Hilfe lebenswichtig! Machen Sie eine Blutgruppen-Bestimmung“

Blutgruppen-Bestimmung



Wozu dient eine Blutgruppen-Bestimmung?



Unfälle passieren und im Notfall entscheidet eine schnelle Blutversorgung über Leben und Tod. Wenn Ihre Blutgruppe bekannt ist, können die Rettungskräfte Sie schneller und sicherer mit der richtigen Bluttransfusion versorgen. Es gibt unterschiedliche Blutgruppenmerkmale. Und nicht jeder Mensch verträgt jede Blutgruppe. Damit es beim Einsatz einer Blutkonserve nicht zu Unverträglichkeiten kommt, müssen Blutgruppe und Rhesusfaktor übereinstimmen. Verschaffen Sie sich diese Sicherheit für den Fall der Fälle.

Wie funktioniert eine Blutgruppen-Bestimmung

Die Blutgruppen-Bestimmung ist einfach und schnell. Ich nehme Ihnen einige Milliliter Blut ab. Im Labor wird Ihre Blutgruppe und Ihr Rhesusfaktor bestimmt und ein Antikörpersuchtest durchgeführt. Diese Werte sind wichtige Informationen im Notfall. Sie erhalten einen Blutgruppenausweis in dem alle Informationen zu den getesteten Werten vermerkt sind und den Sie immer bei sich tragen sollten.



Diese Untersuchung wird von Ihrer Krankenkasse nicht erstattet.



„Bitte sprechen Sie uns oder unser Praxis-Team wegen eines Termins an!“



Dr. med. Christoph Weber
Dr. med. Jutta Preissing
Internisten
Lindachstr. 19
73235 Weilheim

„Liebe Patienten!“

Sind Sie bereits 35 Jahre jung? Müssen Sie nachts aufstehen zum Wasserlassen? Dann sollten Sie Ihre Prostatauntersuchen lassen.“

PSA-Bestimmung

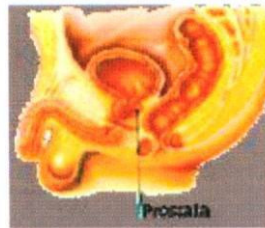

Was ist eine PSA-Bestimmung?



Prostatakrebs ist eine der häufigsten Todesursachen bei Männern. Eine PSA-Bestimmung ist ein Test zur Früherkennung des Prostatakarzinoms (Prostatakrebs). Das prostataspezifische Antigen (PSA) ist ein Protein, das im Prostatagewebe gebildet wird und bei Vorliegen eines Krebses erhöht ist. Mit Hilfe eines einfachen Bluttests erkennen Sie Ihren PSA-Wert. Nur ein frühzeitiger, regelmäßiger Check ermöglicht Ihnen ein rechzeitiges Erkennen eines erhöhten Wertes und lässt ggf. gute Heilungschancen zu.

Wie funktioniert eine PSA-Bestimmung?

Dieser Test kann spontan in meiner Praxis durchgeführt werden. Zur Bestimmung Ihres PSA-Wertes nehme ich Ihnen eine geringe Menge Blut ab, das in meinem Labor direkt untersucht und analysiert wird. In wenigen Minuten liegen Ihre Werte vor, die ich dann unmittelbar mit Ihnen bespreche.



Diese Untersuchung wird von Ihrer Krankenkasse nicht erstattet.



„Bitte sprechen Sie uns oder unser Praxis-Team wegen eines Termins an!“



Dr. med. Christoph Weber
Dr. med. Jutta Preissing
Internisten
Lindachstr. 19
73235 Weilheim

„Liebe Patienten!“

Fühlen Sie sich abgeschlagen, müde und „kaputt“? Dann sollten Sie sich eine Vitalisierungskur gönnen!“

Vitalisierungskur

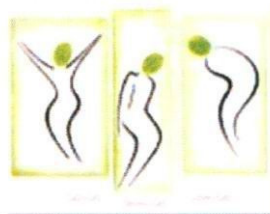

Wozu dient eine Vitalisierungskur?



Vitaminmangel ist eine Gefahr für Ihren Körper, die Sie überhaupt nicht spüren. Vitaminmangelzustände können verschiedene Auslöser haben, wie z. B. unausgewogenen Ernährung, Kauprobleme, Probleme im Magen-Darm-Trakt. Manchmal treten sie als Nebenwirkungen verschiedener Medikamente auf. Eine Vitalisierungskur regt Ihre Abwehrkräfte und Ihre körperliche Vitalität direkt an.

Wie funktioniert eine Vitalisierungskur?

Wir verabreichen Ihnen eine Lösung mit hochdosierten Vitaminen als Spritze in den Gesäßmuskel. Die injizierten Vitamine werden rasch vom Blut aufgenommen und stehen Ihrem Körper sofort zur Verfügung.



Diese Behandlung wird von Ihrer Krankenkasse nicht erstattet.



„Bitte sprechen Sie uns oder unser Praxis-Team wegen eines Termins an!“



Dr. med. Christoph Weber
Dr. med. Jutta Preissing
Internisten
Lindachstr. 19
73235 Weilheim

„Liebe Patienten!

Verreisen Sie gerne in fremde Länder? Dann empfehle ich Ihnen, Ihre Reise auch medizinisch optimal vorzubereiten und zu planen!“

Reisemedizinische Beratung + Reiseapotheke



Wozu sollte ich mich vor einer Reise beraten lassen?



Reisen in ferne Länder sind immer ein Abenteuer. Das ungewohnte Klima und die hygienischen Bedingungen können jedoch für Ihren Körper eine erhebliche Belastung bedeuten. Bereits langes Sitzen in Flugzeug, Bus und Bahn steigert Ihr Thrombose-Risiko. Es ist wichtig Ihren Schutz vor Hepatitis, Malaria sowie Ihre körperliche Belastungsfähigkeit zu untersuchen. Medikamente die Sie regelmäßig einnehmen, gehören in ausreichender Menge in die Reiseapotheke, außerdem einige rezeptfreie Mittel, die man auf Reisen immer dabei haben sollte. In manchen Ländern ist die Mitnahme spezieller Medikamente (z.B. gegen Malaria) oder Materialien (sterile Spritzen) empfehlenswert.

Wann sollte ich mich vor einer Reise beraten lassen?

Dies sollte mindestens vier bis sechs Wochen vor Ihrem Reiseantritt geschehen, damit Ihre Reise auch zu dem Traum wird, den Sie sich vorstellen. Deshalb vereinbaren Sie rechtzeitig einen Termin, damit Ihr individueller Schutz rechtzeitig vor Reiseantritt aufgebaut ist und Sie gesund bleiben und gesund wiederkehren. Ich berate Sie, welche Mittel Sie auf Ihrer Reise dabei haben sollten, was Sie bei der Aufbewahrung beachten müssen und wie Sie die Mittel im Beschwerdefall anwenden. Mit einer gut ausgestatteten Reiseapotheke sind Sie für den Notfall gewappnet.



Die Beratungsdauer ist abhängig von Ihrem individuellen Bedarf.



Diese Beratung wird von Ihrer Krankenkasse nicht erstattet.



„Bitte sprechen Sie uns oder unser Praxis-Team wegen eines Termins an!“



Dr. med. Christoph Weber
Dr. med. Jutta Preissing
Internisten
Lindachstr. 19
73235 Weilheim

„Liebe Patienten!“

Benötigen Sie für Beruf oder Freizeit besondere Tauglichkeits-Bescheinigungen?“

Tauglichkeits-Bescheinigungen



Wir erstellen mit unserem Praxisteam folgende Tauglichkeits-Bescheinigungen:

-  Tauglichkeitsbescheinigung
für Vereine, Schulen, Arbeitgeber
incl. Beratung, Untersuchung
incl. Beratung, Ganzkörperuntersuchung
incl. Beratung, Ganzkörperuntersuchung, EKG
incl. Beratung, Ganzkörperuntersuchung, EKG, Lungenfunktion
Kindergarten incl. Untersuchung
- Tauglichkeitsbescheinigung
Führerscheinklasse 2 incl. Untersuchung, Urintest
Führerscheinklasse 2 incl. Untersuchung, Urintest
- Bescheinigung für die Aufnahme ins Alten-/Pflegeheim
- Bescheinigung zur Vorlage Behörde/Versicherung je nach Umfang

 *„Die Untersuchungen und das Erstellen der Bescheinigungen werden von Ihrer Krankenkasse nicht erstattet.“*

 ***„Bitte sprechen Sie uns oder unser Praxis-Team wegen eines Termins an!“***